DU MERCREDI 2 AU MARDI 8 DÉCEMBRE 2026

TARIFS

- **Tarif plein** : 6 €
- **Tarif adhérents bibliothèque d'Abbeville** : 5 €
- **Tarif réduit pour tous : Le mercredi pour toutes les séances, séances évènementielles :** 4 €
- **Tarif super réduit (PMR, moins de 16 ans, lycéens, étudiants, demandeurs d'emploi)** : 3 €

Réservez vos places ciné sur
cinerex-abbeville.fr

REX CENTRE CULTUREL

LE REX
ABBEVILLE



SORTIE NATIONALE

FATHERLAND VOST

De Pawel Pawlikowski avec Hanns Zischler, Sandra Hüller, August Diehl
1h22 / Drame / Allemand, Polonais, Italien, Français, Anglais / 2026

Prix de la mise en scène au Festival de Cannes 2026.

En 1949, Thomas Mann (Hanns Zischler), lauréat du prix Nobel de littérature, retourne pour la première fois en Allemagne depuis la fin de la guerre, accompagné de sa fille Erika (Sandra Hüller), actrice, écrivain et pilote de rallye. Au volant d'une Buick noire, ils entreprennent un voyage éprouvant dans un pays qu'ils ont fui, seize ans plus tôt, lors de la prise de pouvoir du parti nazi...

MERCREDI 13H30, 16H25, 18H45, 20H30 / JEUDI 13H30, 15H15, 18H45 / VENDREDI 13H30, 15H45, 18H45 / SAMEDI 10H, 15H15, 20H45 / DIMANCHE 14H15 / MARDI 8 DÉCEMBRE 16H20, 20H45



LE LIÈVRE SORTIE NATIONALE

De Gonzague Legout avec Dali Benssalah, Naïlia Harzoune, Simon Abkarian
1h35 / Drame, Thriller / Français / 2026

Tout public avec avertissement.

Lièvre pour un champion de course de fond qui ne cesse de l'humilier, Ian se lance dans une course clandestine où des centaines de participants courent jusqu'à l'épuisement. À la clé, une somme qui pourrait changer la vie de sa famille. Dans un jeu où s'arrêter mène à la mort, le passé qu'il tente de fuir semble le rattraper...

MERCREDI 18H05 / SAMEDI 18H45



LA BOLA NEGRA AVANT-PREMIÈRE VOST

De Javier Calvo, Javier Ambrossi avec Guitarricadelafuente, Miguel Bernardeau, Carlos González
2h40 / Drame / Espagnol, Français / 2026

Prix de la mise en scène au Festival de Cannes 2026.

Espagne 1932, 1937, 2017. Trois hommes. Trois époques. Un même fil invisible de désir, de douleur et d'héritage. LA BOLA NEGRA traverse le temps pour révéler ce qui les unit.

VENDREDI 20H

SÉANCE SPÉCIALE AUTOUR DU DON D'ORGANES

RÉPARER LES VIVANTS

De Katell Quillévéré avec Tahar Rahim, Emmanuelle Seigner, Anne Dorval
1h44 / Drame / Français, Belge / 2016



Tout commence au petit jour dans une mer déchaînée avec trois jeunes surfeurs. Quelques heures plus tard, sur le chemin du retour, c'est l'accident. Désormais suspendue aux machines dans un hôpital du Havre, la vie de Simon n'est plus qu'un leurre. Au même moment, à Paris, une femme attend la greffe providentielle qui pourra prolonger sa vie...

VENDREDI 20H / TARIF 4€

COUP DE CŒUR SURPRISE

PROPOSÉ PAR L'AFCAE - AVANT-PREMIÈRE

LAISSEZ-VOUS PORTER PAR LA DÉCOUVERTE AVEC CE COUP DE CŒUR SURPRISE DES CINÉMAS D'ART ET ESSAI.

indice



MARDI 8 DÉCEMBRE - 18H15
TARIF 4 €



ARRAS FILM FESTIVAL OFF

4€ PAR FILM

CALL ME QUEEN VOST

De Emily Atef avec Eliane Umuhire, Denise Gough, Laurent Lafitte
1h45 / Drame / Allemand, Français, Anglais / 2027



Années 90 à Nairobi. Queen, figure respectée de sa communauté, fait face aux ravages du sida, alors que les traitements restent inaccessibles. Sa rencontre avec Anna, une journaliste irlandaise, donne naissance à une amitié inattendue qui les rassemble dans le combat pour un accès plus juste aux médicaments.
Inspiré de faits réels, CALL ME QUEEN raconte l'histoire de deux femmes que la vie réunit autour d'une même conviction : les choses peuvent changer quand on se bat ensemble.

JEUDI 20H30

MUYI, LA LÉGENDE DU VILLAGE DES FEMMES

De Julien Chheng
1h30 / Animation, Aventure / Français / 2026

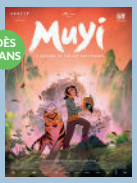

Au fin fond des montagnes chinoises, Muyi, une jeune fille intrépide, grandit auprès de sa grand-mère dans un village mystérieux interdit aux hommes. Un jour, elle croise la route d'une troupe d'opéra itinérante qui raconte la légende du Beau Général, un guerrier mythique coiffé d'un casque magique. En réveillant cette histoire venue de la Chine ancienne, Muyi découvre peu à peu les secrets de son village et de sa propre famille.

SAMEDI 16H

L'AFFAIRE KLARSFELD

De Rupert Wyatt, Emilie Phuong avec Brian Cox, Diane Kruger, Yvan Attal
1h54 / Drame / Allemand, Suisse, Anglais / 2026

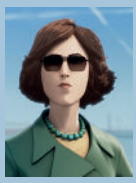

Années 60, Beate et Serge Klarsfeld parcourent le monde pour retrouver les auteurs de crimes contre l'humanité restés impunis après la Seconde Guerre mondiale. Leur enquête les mène jusqu'en Bolivie, où Klaus Barbie s'est exilé sous une fausse identité. Confrontés au silence et à l'oubli, ils font de cette recherche de justice le combat de toute une vie.

DIMANCHE 14H



KARMA CINÉ RATTRAP'

De Guillaume Canet avec Marion Cotillard, Denis Ménochet, Leonardo Sbaraglia
2h20 / Drame, Thriller / Français / 2026

Interdit - 12 ans.
Dans un village au nord de l'Espagne, Jeanne tente de reconstruire sa vie avec Daniel, qui ne connaît rien de son passé trouble. Un jour, Mateo, le filleul de Jeanne âgé de six ans, disparaît mystérieusement... Afin d'échapper à la police qui la soupçonne rapidement, Jeanne se réfugie en France dans la communauté où elle est née et qu'elle a fuie quelques années auparavant. Daniel ne croit pas à la culpabilité de la femme qu'il aime et va tout faire pour la retrouver avant la police.

MERCREDI 17H45 / JEUDI 13H30 / SAMEDI 20H / MARDI 8 DÉCEMBRE 13H45



HUGO CABRET VOST

De Martin Scorsese avec Asa Butterfield, Chloë Grace Moretz, Ben Kingsley
2h08 / Aventure, Drame, Famille / Américain / 2011

Dans le Paris des années 30, le jeune Hugo est un orphelin de douze ans qui vit dans une gare. Son passé est un mystère et son destin une énigme. De son père, il ne lui reste qu'un étrange automate dont il cherche la clé - en forme de cœur - qui pourrait le faire fonctionner. En rencontrant Isabelle, il a peut-être trouvé la clé, mais ce n'est que le début de l'aventure...

MERCREDI 20H / TARIF 4€. POT DE L'AMITIÉ OFFERT APRÈS LA SÉANCE.



UN BON PETIT SOLDAT

De Stéphane Brizé avec Alba Rohrwacher, Vincent Lindon, Sharif Andoura
1h42 / Drame / Français / 2026

Nouvellement embauchée dans le département des Ressources Humaines d'une grande compagnie d'assurances, Carla Moretti doit travailler à réconcilier le bien-être des salariés avec les objectifs de performance de l'entreprise. Jusqu'à ce qu'elle découvre un cas de management toxique dans un des services dont elle a la responsabilité. Entre compromis et compromissions, la ligne de crête sur laquelle elle évolue devient de plus en plus étroite.

MERCREDI 10H, 13H45, 15H45, 20H30 / JEUDI 13H45, 18H10, 20H15 / VENDREDI 13H45, 16H, 18H / SAMEDI 13H45, 15H55, 18H, 20H15 / DIMANCHE 16H / MARDI 08 DÉCEMBRE 16H30, 18H30, 20H30



GABIN

De Maxence Voiseux
1h45 / Documentaire / Français, Allemand, Suisse / 2026

Dans le nord de la France, Gabin, le petit dernier de la famille Jourdel, est destiné à reprendre la boucherie de son père. Tiraillé entre loyauté familiale et envies d'échappées, il a d'autres rêves : dresser une vache de concours, devenir éleveur canin, sauver la ferme de sa mère de la faillite. GABIN nous plonge dans la vie de ce jeune garçon, de ses 8 à ses 18 ans.

MERCREDI 10H / SAMEDI 17H55



LES BRAVES (COWARD)

De Lukas Dhont avec Emmanuel Macchia, Valentin Campagne, Jonas Wertz
2h07 / Drame, Historique, Romance / Belge, Français, Pays-Bas / 2026
Double prix d'interprétation masculine - Festival de Cannes

Tout public avec avertissement.
Le jeune soldat Pierre veut faire ses preuves sur le front pendant la Première Guerre mondiale. Derrière les lignes, il rencontre Francis, chargé de remonter le moral des troupes.

MERCREDI 10H / JEUDI 15H45, 18H / VENDREDI 13H30, 17H20 / SAMEDI 10H, 13H30 / MARDI 8 DÉCEMBRE 20H15



MOULIN

De László Nemes avec Gilles Lellouche, Lars Eidinger, Louise Bourgoin
2h14 / Drame, Historique / Français / 2026

Tout public avec avertissement.
Juin 1943, Jean Moulin, chef de la Résistance, est arrêté alors qu'il tente de réunifier les forces de l'Armée Secrète. Interrogé par Klaus Barbie, le chef de la Gestapo de Lyon, Moulin est entraîné dans une confrontation implacable. Son ultime combat face à la manipulation et la brutalité commence. Le destin de la France libre en dépend.

DIMANCHE 15H45



JUPITER

De Alexandre Smia avec Denis Ménochet, André Dussollier, Reda Kateb
1h27 / Drame, Thriller / Français / 2026

Fraîchement élu, le président Paul Archambault doit affronter une crise sans précédent : son homologue russe, cible d'un attentat, brandit un ultimatum nucléaire menaçant un allié de la France. Face au risque d'escalade militaire, le président réunit son état-major dans le bunker de l'Elysée. Dans le secret du Poste de Commandement Jupiter, Paul va devoir prendre une décision vertigineuse.

MERCREDI ET VENDREDI 17H / JEUDI 16H15, 20H30 / SAMEDI 10H, 17H / DIMANCHE 16H15 / MARDI 08 DÉCEMBRE 16H30



MALIKA

De Mounia Meddour avec Lilya Adad, Camille Razat, Elsa Zylberstein
1h26 / Biopic / Français, Algérien / 2026

L'incroyable histoire vraie de Malika Bellaribi, la « diva des banlieues » : du bidonville de Nanterre jusqu'aux plus grandes scènes de l'Opéra. Victime d'un grave accident à l'enfance, confrontée aux discriminations et à un drame intime, elle s'accroche à son rêve ambitieux : devenir mezzo-soprano.

MERCREDI 15H15 / JEUDI 17H / VENDREDI 15H15, 20H30 / SAMEDI 13H30 / DIMANCHE 14H

CONFÉRENCES
SOCIÉTÉ D'ÉMULATION D'ABBEVILLE

L'HOMME AU CHEVAL BLANC

Par M. Renard Daniel, germaniste, membre titulaire

MERCREDI 14H15
Entrée gratuite

DU MEUBLE UTILE À L'OBJET D'ART : UNE BRÈVE HISTOIRE DE L'EXPOSITION DU MOBILIER DANS LES MUSÉES

Par Émilie Gautheron, invitée

MARDI 8 DÉCEMBRE 18H30
ENTRÉE GRATUITE

PROCHAINEMENT

GRAND SAMEDI DE NOËL
AVANT-PREMIÈRES, FILM CULTE ET ANIMATIONS – SAMEDI 12 DÉCEMBRE

LE LAC DES CYGNES – BALLET PATHÉ LIVE
DIMANCHE 13 DÉCEMBRE À 16H

EN FANFARE
MARDI 15 DÉCEMBRE À 20H

LA BOLA NEGRA
SORTIE NATIONALE LE 16 DÉCEMBRE



Le REX - Centre culturel
21 place Clemenceau - Abbeville 03 22 31 62 13

Impression : Mairie d'Abbeville - service Communication. Ne pas jeter sur la voie publique Novembre 2026.